

# MÓDULO VIRTUAL

REINDUCCIÓN DOCENTE 2010 – 2011



## PROTOCOLO DOCENTES



Ministerio de  
Educación Nacional  
República de Colombia



## Protocolo Docentes

### Módulo virtual de Reinducción Docente 2010-2011

El Ministerio de Educación Nacional, en conjunto con las Secretarías de Educación, han puesto su mayor interés en hacer de este proceso de aprendizaje virtual una puerta para conectarse con información pertinente, actual y moderna, en conexión con las TIC y otras herramientas de mejoramiento continuo e innovación.

El presente documento busca brindar la información pertinente al docente, para conocer y manejar el Módulo Virtual de Reinducción Docente 2010-2011.

Dicho Módulo pretende continuar con el aprendizaje y reconocimiento de aspectos de desarrollo regional, ambientación en la normatividad, desarrollo personal del docente y directivo docente y herramientas tecnológicas de gestión para la educación.

El Módulo Virtual de Reinducción se encuentra en el Portal Colombia Aprende del Ministerio de Educación Nacional. En la siguiente dirección web:

<http://www.colombiaprende.edu.co/html/home/1592/w3-channel.html>



Todos los docentes que cursarán el Módulo Virtual, deberán estar registrados en el Portal Colombia Aprende, allí accederán al Campus Virtual para iniciar el Módulo Virtual. En caso de que el docente no se encuentre matriculado, debe inscribirse para acceder al Módulo Virtual.

Para acceder al Campus Virtual, en el home de Colombia Aprende haga clic en zona de participación y luego en el botón Campus Virtual.



En el Campus Virtual, digite el nombre de usuario y contraseña de acceso al portal Colombia Aprende.



Si no tiene usuario del portal Colombia Aprende, en el home haga clic en registrarse.

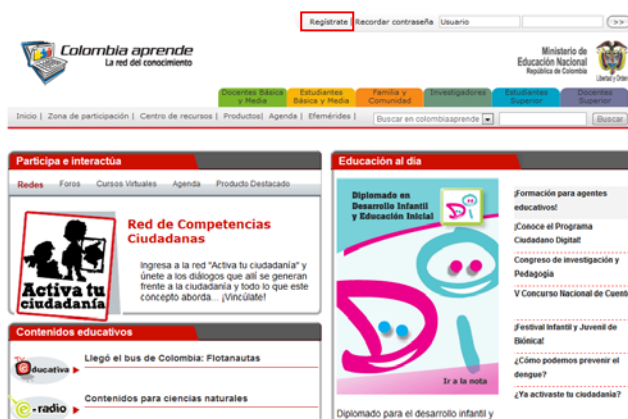

Ingrese sus datos personales con la información solicitada en cada uno de los espacios.



Si olvidó sus datos de acceso al Portal Colombia Aprende, recuerde enviar un correo a la dirección [fvirtual@unipanamericana.edu.co](mailto:fvirtual@unipanamericana.edu.co) realizando la respectiva solicitud.

Una vez digitados los datos de acceso al portal damos clic para acceder al Módulo Virtual de Reinducción Docente 2010 - 2011.



El curso le solicitará una clave de acceso para desarrollar el módulo.



La clave de acceso al Módulo Virtual es el nombre de la entidad territorial a la cual usted pertenece (en minúscula y sin tildes), sin puntos (.), espacios, comas (,), ni caracteres especiales(\*- / ñ), etc.

Ejemplo:

Si su entidad territorial es Bogotá, la contraseña de acceso es bogota. Recuerde que las contraseñas no llevan espacios, por ejemplo: La Guajira, en este caso la contraseña de acceso es laguajira.

De la siguiente lista seleccione su clave de acceso, según su entidad territorial:

amazonas, antioquia, apartado, arauca, armenia, atlantico, barrancabermeja, barranquilla, bello, bogota, bolivar, boyaca, bucaramanga, buenaventura, buga, caldas, cali, caqueta, cartagena, cartago, casanare, cauca, cesar, chia, choco, cienaga, cordoba, cucuta, cundinamarca, dosquebradas, duitama, envigado, facatativa, florencia, floridablanca, fusagasuga, girardot, giron, guainia, guaviare, huila, ibague, ipiales, itagui, jamundi, laguajira, lórica, magangue, magdalena, maicao, malambo, manizales, medellin, meta, montería, mosquera, narino, neiva, nortedesantander, palmira, pasto, pereira, piedecuesta, pitalito, popayan, putumayo, quibdo, quindio, riohacha, rionegro, risaralda, sabaneta, sahagun, san andres, santa marta, santander, sincelejo, soacha, sogamoso, soledad, sucre, tolima, tulua, tumaco, tunja, turbo, uribia, valledelcauca, valledupar, vaupes, vichada, villavicencio, yopal, zipaquirá.

Al ingresar al Curso encontrará los tres mundos y el certificado correspondiente al desarrollo de este Módulo Virtual.

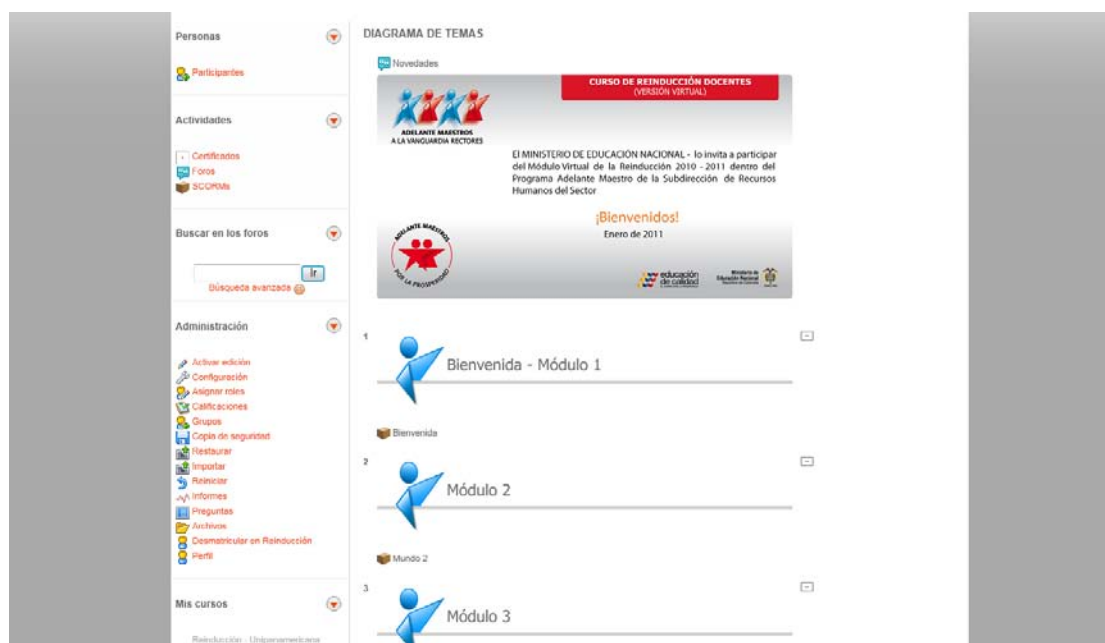

Personas

- Participantes

Actividades

- Certificados
- Foros
- SCORMs

Buscar en los foros

Busqueda avanzada

Administración

- Activar edición
- Configuración
- Asignar roles
- Cualificaciones
- Grupos
- Copias de seguridad
- Restaurar
- Imprimir
- Reiniciar
- Informes
- Preguntas
- Auditorías
- Desmatricular en Reinducción
- Perfil

Mis cursos

Reinducción - Uniquemweb.com

DIAGRAMA DE TEMAS

Novidades

**CURSO DE REINDUCCIÓN DOCENTES (VERSIÓN VIRTUAL)**

ADELANTE MAESTROS A LA VANGUARDIA SECTORES

El MINISTERIO DE EDUCACIÓN NACIONAL - lo invita a participar del Módulo Virtual de la Reinducción 2010 - 2011 dentro del Programa Adelante Maestro de la Subdirección de Recursos Humanos del Sector

**¡Bienvenidos!**

Enero de 2011

Ministerio de Educación Nacional República de Colombia

- 1 Bienvenida - Módulo 1
- 2 Módulo 2
- 3 Mundo 2

Módulo 3

✓ **Primer Mundo – “Desarrollo regional”**

Nos ubicaremos en el departamento en el cual se sitúa la entidad territorial en la que usted se encuentra actualmente vinculado, allí encontrará sus planes de desarrollo, con el propósito de que puedan tenerlos en cuenta para orientar sus programas y proyectos educativos.



✓ **Segundo Mundo – “Viajemos por el Portal Educativo Colombia Aprende”**

Encontrará reflexiones que contribuirán a fortalecer las nuevas miradas y retos en el ejercicio de ser los mejores maestros.









## ✓ Certificado de aprobación del curso

Permitirá el desarrollo y aprobación del Módulo Virtual por parte del docente, el cual se obtendrá una vez se hayan finalizado los tres mundos mencionados anteriormente.



Certificado

## RECOMENDACIONES TÉCNICAS

### ✓ Elementos emergentes

Los elementos emergentes son pequeñas ventanas que se abren automáticamente en la pantalla del equipo, por lo tanto debe desbloquearlas ya que el módulo lo necesita para su desarrollo.

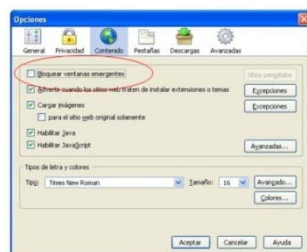

### ✓ Adobe Flash Player

Tener instalado en el equipo la última versión del software Adobe flash player, ya que es necesario para la visualización de los contenidos del módulo.



### ✓ Adobe Acrobat

Es necesario tener instalado en el equipo el software Adobe Acrobat, para contar con el acceso a los documentos descargables, los cuales suministran información de las entidades territoriales.

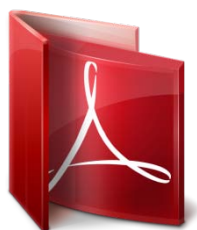



## INFORMACIÓN DE CONTACTO

Para solicitar cualquier aclaración sobre el presente protocolo, no dude en contactarnos:

Persona contacto: Juan Carlos García  
E-mail: [fvirtual@unipanamericana.edu.co](mailto:fvirtual@unipanamericana.edu.co)  
Skype: soporte.reinduccion1  
Teléfono-Fax: (+571) 3380666 ext. 280 / 281  
Página Web: [www.unipanamericana.edu.co/bancounipanamericana/web/index.swf](http://www.unipanamericana.edu.co/bancounipanamericana/web/index.swf)  
Dirección: Calle 32 No. 17 - 62  
Sede P. Piso 3  
Bogotá D.C. Colombia